

# Model No.HR5211C MARTILLO ROTATIVO

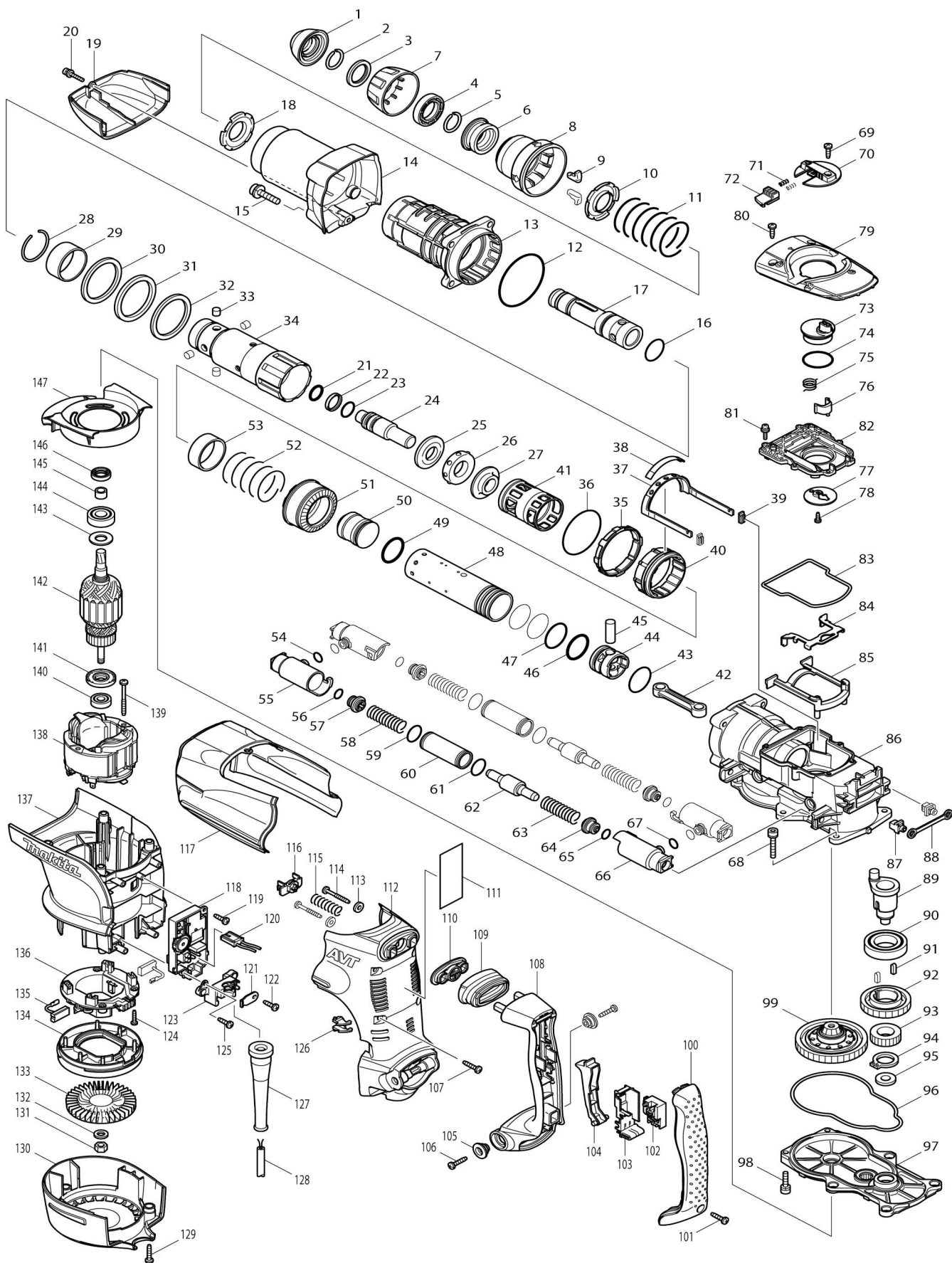

# Model No.HR5211C MARTILLO ROTATIVO

Artículo No.	No. de Partes	Descripción	Intercambialidad	Cantidad	Nuevo/Viejo	Nota 1	Nota 2
001	286272-3	Tapa del sujetador de la herramienta		1	*		
001-1	286285-4	Tapa del sujetador de la herramienta	<	1			
002	233948-3	Anillo resorte 25		1			
003	257280-1	Anillo 28		1			
004	419002-9	Espaciador		1			
005	233948-3	Anillo resorte 25		1			
006	324752-2	Anillo de mandril		1			
007	419778-8	Cubierta de mandril		1			
008	419779-6	Tapa de liberación		1			
009	310178-4	Retén de la herramienta		2			
010	345804-6	Guía del resorte		1			
011	233496-2	Resorte de compresión 50		1			
012	213766-5	Anillo o-ring 78		1			
013	158175-0	Depósito completo		1			
C10	213576-0	Sello de aceite 45		1			
C20	214657-3	Rodamiento de cepillado 52		1			
C30	214658-1	Rodamiento de cepillado 57		1			
014	158179-2	Tapa de cilindro completo		1			
015	922456-6	Perno de cabeza hueca hexagonal M8X35 W		4			
016	213492-6	Anillo o-ring 32		1			
017	324740-9	Sujetador de la herramienta A		1			
018	345804-6	Guía del resorte		1			
019	419791-6	Cubierta del carcasa del engranaje		1			
020	922148-7	Perno de cabeza hueca hexagonal M4X25 WR		1			
021	213274-6	Anillo o-ring 18		1			
022	213392-0	Anillo de resina de fluorocarbono 25		1			
023	213317-4	Anillo o-ring 20		1			
024	324753-0	Batidor		1			
025	324756-4	Anillo 20		1			
026	424000-0	Anillo de goma 24		1			
027	324757-2	Funda para hombro 20		1			
028	233949-1	Anillo resorte 44		1			
029	257282-7	Anillo 47		1			
030	267287-9	Arandela plana 57		1			
031	262122-6	Anillo de uretano 57		1			
032	267287-9	Arandela plana 57		1			
033	256265-4	Pasador 10		4			
034	324741-7	Sujetador de la herramienta B		1			
035	419776-2	Manguito de bloqueo		1			
036	213654-6	Anillo o-ring 60		1			
037	165459-9	Brazo de enlace		1			
038	419775-4	Guía de brazo articulado		1			
039	424024-6	Placa de sello		2			

040	313138-5	Manguito de transmisión		1			
041	419780-1	Manguito deslizante		1	*		
041-1	419780-1	Manguito deslizante	<	1			
042	419772-0	Barra de conexión		1	*		
042-1	451516-2	Barra de conexión	S	1			
043	213460-9	Anillo o-ring 35		1			
044	419771-2	Pistón		1			
045	268121-6	Pasador 12		1			
046	213482-9	Anillo o-ring 34		1	*		
046-1	213296-6	Anillo o-ring 34	S	1			
047	213510-0	Anillo o-ring 36		3			
048	331748-6	Cilindro 40		1			
049	213482-9	Anillo o-ring 34		1	*		
049-1	213296-6	Anillo o-ring 34	S	1			
050	324754-8	Golpeador		1			
051	227511-2	Engranaje recto 33		1			
052	233498-8	Resorte de compresión 46		1			
053	257281-9	Anillo 45		1			
054	213118-0	Anillo o-ring 12		2			
055	318124-1	Sujetador del tubo		2			
056	213118-0	Anillo o-ring 12		2			
057	419773-8	Guía del resorte		2			
058	233497-0	Resorte de compresión 15		2			
059	213953-6	Anillo o-ring 24		2			
060	331745-2	Tubo 22		2			
061	213953-6	Anillo o-ring 24		2			
062	324755-6	Contrapeso		2	*		
062-1	324755-6	Contrapeso	O	2			
063	233497-0	Resorte de compresión 15		2			
064	419773-8	Guía del resorte		2			
065	213118-0	Anillo o-ring 12		2			
066	318124-1	Sujetador del tubo		2			
067	213118-0	Anillo o-ring 12		2			
068	922361-7	Perno de cabeza hueca hexagon al M6X40 W		4			
069	266192-7	Tornillo enroscante con cabezal f ijador 4X14		1			
070	419020-7	Palanca de cambio		1			
071	233436-0	Resorte de compresión 3		2			
072	419777-0	Botón de bloqueo		1			
073	419784-3	Palanca de la manivela		1	*		
073-1	450687-2	Palanca de la manivela	S	1			
074	213515-0	Anillo o-ring 36		1	*		
074-1	213534-6	Anillo o-ring 36	<	1			
075	233506-5	Resorte de torsión 15		1			
076	310207-3	Palanca de enlace		1			
077	345778-1	Placa de retención		1			
078	266020-6	Tornillo enroscante con cabezal f ijador 4X12		1	*		
078-1	265014-8	Tornillo de cabeza aplanada M4X 12	S	1			
079	318129-1	Protector de la tapa de la manive la		1			

080	266192-7	Tornillo enroscante con cabezal fijador 4X14		2			
081	911133-5	Tornillo de cabeza aplanada M4X18 WR		6			
082	419789-3	Tapa de manivela		1			
083	421998-2	Anillo de sellado		1			
084	345779-9	Placa de enlace		1			
085	419781-9	Guía de placa de eslabón		1			
086	158176-8	Carcasa manivela completa		1			
087	419008-7	Guía fija		2			
088	423366-5	Placa de amortiguación		1			
089	324739-4	Cigüeñal		1			
090	211418-2	Rodamiento de balines 6006LLU		1			
091	254229-2	Llave 5		2			
092	226646-6	Engranaje helicoidal 47		1			
093	227176-0	Engranaje recto 24		1			
094	961102-6	Anillo de retención (EXT) S-22		1			
095	253843-1	Arandela plana 12		1			
096	421999-0	Anillo de sellado		1			
097	158178-4	Carcasa del engranaje completo		1			
098	922341-3	Perno de cabeza hueca hexagonal M6X25 W		2			
099	125374-9	Conjunto del limitador de torque		1			
100	419796-6	Cubierta del mango		1			
101	265995-6	Tornillo enroscante con cabezal fijador 4X18		1			
102	650567-4	Interruptor		1	*		
102-1	650676-9	Interruptor C3PA-1111	<	1			
103	154626-1	Sujetador del interruptor completo		1			
104	419025-7	Palanca interruptora		1			
105	313124-6	Funda para hombro 6		2			
106	266041-8	Tornillo enroscante con cabezal fijador 5X25		2			
107	266041-8	Tornillo enroscante con cabezal fijador 5X25		6			
108	419798-2	Mango		1			
109	424001-8	Cubierta contra el polvo		1			
110	419783-5	Soporte de la cubierta contra polvo		1			
111	863353-6	Placa de características HR5211C		1			
112	419797-4	Base de empuñadura		1			
113	253807-5	Arandela plana 5		2			
114	266211-9	Tornillo enroscante con cabezal fijador 5X40		2			
115	233434-4	Resorte de compresión 11		1			
116	419013-4	Guía del resorte		1			
117	419793-2	Cubierta del carcasa de la manivela		1			
118	631726-9	Controlador		1			
119	266192-7	Tornillo enroscante con cabezal fijador 4X14		1	*		
119-1	266901-4	Tornillo enroscante con cabezal fijador 4X14	<	1			
120	638510-3	Unidad principal		1			

121	687169-3	Abrazadera para cable		1			
122	266192-7	Tornillo enroscante con cabezal fijador 4X14		1			
123	419024-9	Base de abrazadera de cable		1			
124	265995-6	Tornillo enroscante con cabezal fijador 4X18		4			
125	266192-7	Tornillo enroscante con cabezal fijador 4X14		1	*		
125-1	266901-4	Tornillo enroscante con cabezal fijador 4X14	<	1			
126	419774-6	Lente		1			
127	682560-0	Protector del cable 10		1			
128	664471-1	Cable de conexión 14-2-5.0		1			
129	266041-8	Tornillo enroscante con cabezal fijador 5X25		3			
130	419790-8	Cubierta trasera		1			
131	252178-7	Tuerca hexagonal M8-12		1			
132	253165-9	Arandela plana 8		1			
133	240016-5	Ventilador 90		1			
134	419782-7	Guía del ventilador		1			
135	194412-8	Conjunto de escobilla de carbón		1	*		
135-1	194990-8	Escobilla de carbón CB-171	<	1	*		
135-2	195845-0	Conjunto de escobilla de carbón	O	1	*		
135-3	195844-2	Conjunto de escobilla de carbón	O	1			
136	638447-4	Guía del portaescobillas		1	*		
136-1	632D00-2	Guía del portaescobillas	<	1			
137	419795-8	Carcasa del motor		1			
138	636301-6	Campo 115V		1			
139	266095-5	Tornillo enroscante con cabezal fijador 5X55		2			
140	210059-1	Rodamiento de balines 6000DD W		1			
141	681642-5	Arandela de aislamiento		1			
142	516991-0	Montaje de la armadura 115V		1			
142		INC. 140,141,145					
143	267025-9	Arandela plana 15		1			
144	211238-4	Rodamiento de balines 6202LLU		1			
145	331596-3	Manguito 12		1			
146	213231-4	Sello de aceite 15		1			
147	419788-5	Placa deflectora		1			
148	819362-3	Etiqueta transparente		1	*		
A01	158131-0	Empuñadura completa 36		1			
A02	158273-0	Maletín de plástico completo		1	*		
C10	163467-4	Pestillo		2	*		
C20	816879-7	Etiqueta de operación		1	*		
A02-1	824801-0	Maletín de plástico	O	1	*		
C10	163467-4	Pestillo		2	*		
A02-2	824791-7	Maletín de plástico	O	1			
C10	163467-4	Pestillo		2			
A03	181573-3	Conjunto de recipiente para grasa		1	*		
C10	817105-7	Etiqueta de precaución		1	*		
A03-1	194683-7	Conjunto de recipiente para grasa	O	1	*		

A03-2	1914C6-5	GREASE SET	O	1		
A04	134885-3	Montaje del mango lateral 82		1	*	
C10	252640-2	Tuerca de aletas M8		1	*	
C20	265439-6	Perno de cabeza hexagonal M8X 150		1	*	
C30	317223-6	Base de mango lateral 82A		1	*	
C40	317224-4	Base de mango lateral 82B		1	*	
C50	417002-3	Leva de empuñadura lateral		2	*	
C60	417003-1	Mango lateral		1	*	
C70	951166-8	Pasador elástico 5-24		1	*	
A04-1	135269-8	Montaje del mango lateral 82	O	1		
C10	252640-2	Tuerca de aletas M8		1		
C20	265439-6	Perno de cabeza hexagonal M8X 150		1		
C30	318505-9	Base de mango lateral 82A		1		
C40	318506-7	Base de mango lateral 82B		1		
C50	417002-3	Leva de empuñadura lateral		2		
C60	417003-1	Mango lateral		1		
C70	951166-8	Pasador elástico 5-24		1		
A05	265701-9	Tornillo de mariposa M6X14		1		
A06	266163-4	Tornillo francés M8X80		1		
A07	321248-4	Tope de profundidad		1		
A08	344492-6	Placa		1		
A09	345780-4	Resorte de empuñadura 82		1		
A10	419792-4	Base de la empuñadura lateral 8 2		1		
A11	443122-7	Paño de limpieza		1	*	
A12	931302-2	Tuerca hexagonal M6		1		
A13	805238-0	Etiqueta de modelo HR5211C		1		
A15	135380-6	Montaje de la empuñadura 36		1		
A15		INC. A01,A05-A10,A12				
F03-1	199143-4	Conjunto del aditamento del extractor de polvo	<	1		
F04-1	199143-4	Conjunto del aditamento del extractor de polvo	<	1		
F06-1	199144-2	Conjunto del aditamento del extractor de polvo	<	1		
C10	417765-1	Boca delantera 22		1		
C20	417766-9	Boca delantera 38		1		
C30	415021-3	Junta para manguera		1		
F07-1	199144-2	Conjunto del aditamento del extractor de polvo	<	1		
C10	417765-1	Boca delantera 22		1		
C20	417766-9	Boca delantera 38		1		
C30	415021-3	Junta para manguera		1		

Por favor declare No. de Partes cuando ordene.

Fecha de Impresión 22/01/2025